

**ANNEXE I**

**CARACTERISTIQUES DU LOT**

**Lot 2 : Beigne**

*Surface forestière et RND (soumise au régime forestier) : 355,7 ha*

*Compartiments : 20, 21, 22, 23, 42, 43, 44, 58, 59, 80, 81, 82, 86, 104, 105, 114, 115, 116, 117, 118, 801, 802, 803*

*Surface de plaines : 0 ha*

*Composition surfaces soumises : 36 % feuillus, 56 % résineux, 5 % Réserves Naturelles, 3 % Autres*

*Agents Forestiers : Georges COMPERE (0477/78.15.97)*

*Tableau de chasse des 3 dernières saisons cynégétiques : (y compris propriétés communales de Libin et propriétés privées (total environ 975 ha))*

	2017-2018	2018-2019	2019-2020
<b>Tirs espèce cerf</b>	1 boisé – 2 non boisés	3 boisés – 5 non boisés	5 boisés – 8 non boisés
<b>Tirs sangliers</b>	39	53	34
<b>Tirs chevreuil</b>	17	18	12

*Montant du loyer annuel indexé hors précompte et hors 1/5 provisionnel à la fin de la saison 2019 - 2020 : 34.317,44€*

*Conseil cynégétique : Unité cynégétique du Massif de Saint-Hubert. Président : M. P-E de BECKER, Guertechin 1 à 1390 GREZ-DOICEAU. Secrétaire : M. A. LAPAILLE, Rue des Ardoisières 30 à 6880 BERTRIX – Secteur 5*

*Gagnages améliorés ou non \* : 11 ha.*

*Aires de repos, de délassement ou de bivouac \* : néant*

*Aires d'accès libre pour mouvements de jeunesse \* : 47,7 ha (43, 44 et 104)*

*Surface des parcelles forestières sous clôtures (à 2 m de haut) \* : 14,2 ha (20/3.4 - 21/1.6 – 86/3.5 - 86/11.6 – 105/8 – 117/2 – 117/10.12 - 117/11.5 – 117/11.8 – 118/2 - 118/4.20 – 118/5.2 – 118/10.9 -118/11.28 - 118/11.29)*

*Parcelles classées en RND (Réserve Naturelle Domaniale) \* : 18,2 ha*

*Blocs enclavés n'appartenant pas au bailleur \* : quelques enclaves privées*

*Pavillons de chasse \* : néant*

*Nombre de miradors libres d'accès \* : néant*

*\* Situation fin 2020, susceptible de changements*

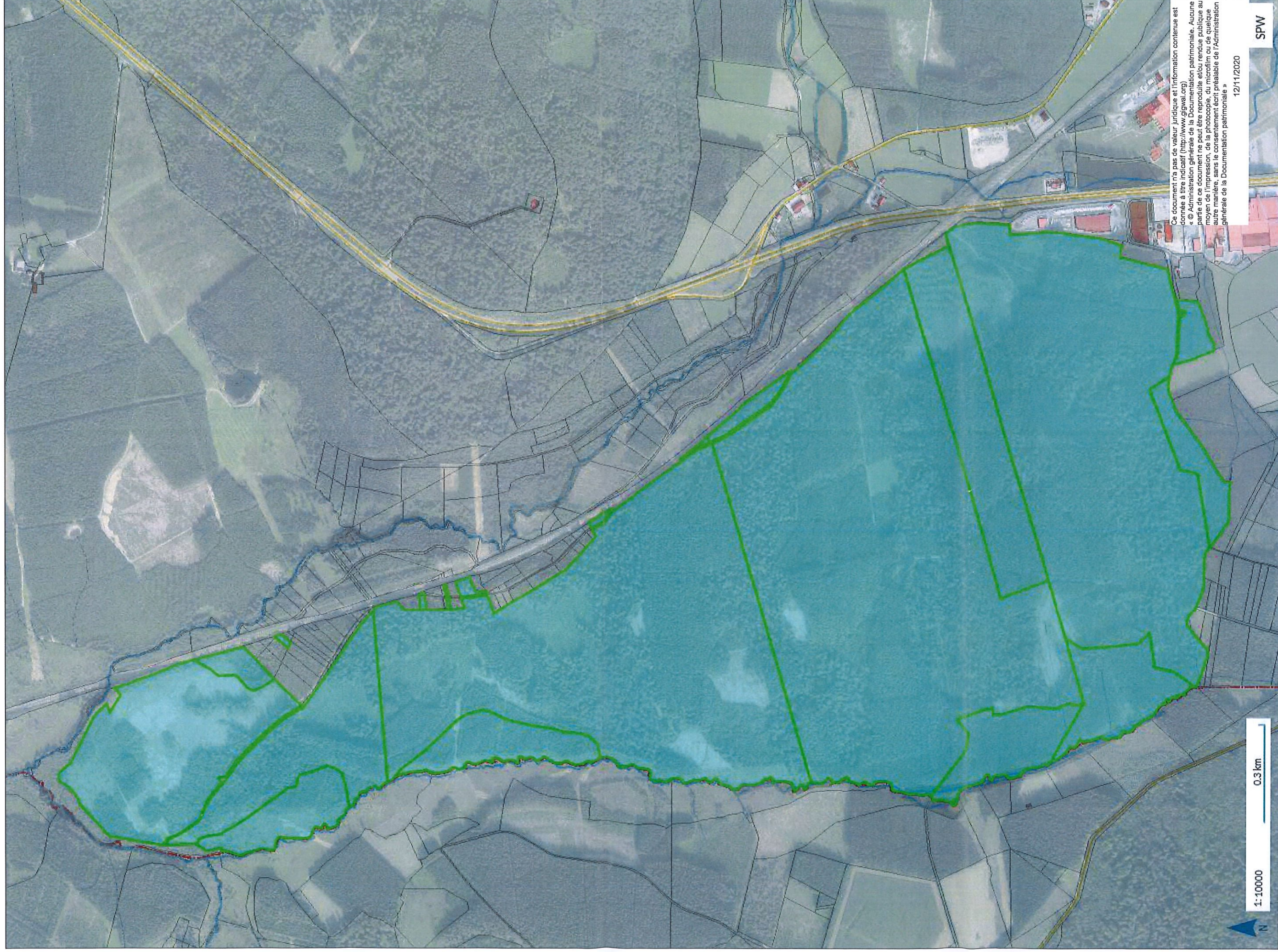

1:10000

0.3 km

N

Ce document n'a pas de valeur juridique et l'information contenue est donnée à titre indicatif (<http://www.gigwal.org>)  
« © Administration générale de la Documentation patrimoniale. Aucune partie de ce document ne peut être reproduite et/ou rendue publique au moyen de l'impression, de la photocopie, du microfilm ou de quelque autre manière, sans le consentement écrit préalable de l'Administration générale de la Documentation patrimoniale »

12/11/2020

SPW